

In nood en dan?

Blijf rustig

Bel 1-1-2

Geef aan dat je in Fryslân bent

Geef steigernummer, boeinummer of gps-positie door

Hoe?

In een nood- of heterdaadsituatie bel je het alarmnummer 112, ook op het Friese water. Op land geef je een straatnaam door. Op het water de naam van het vaarwater en eventueel je gps-positie. Nog duidelijker zijn de unieke nummers van Marrekrite. Deze staan op het Marrekritebord en soms ook op de steigers. Tevens liggen er MarBoeien verspreid over Fryslân. Ook deze nummers zijn bekend bij de hulpdiensten. Kijk bij het aanleggen gelijk even naar het nummer.

Bij incidenten op het water kun je, in afwachting van de hulpdiensten, al het verschil maken. Leg contact met de watersporter in nood, verleen indien nodig eerste hulp en laat via 112 weten of het incident onder controle is. Dit voorkomt onnodig uitrukken van hulpverleners.

1-1-2 daar red je levens mee.
Geef het steigernummer door!



MarBoei: vast en vrij

Deze bijzondere Marrekrite-aanlegplekken bevinden zich net als onze andere aanlegplaatsen op de mooiste plekken in Fryslân.

Het afmeren is eenvoudig. Vastmaken kan met één lijn. De wind houdt het schip automatisch weg van de boei. Achter de boei ligt het schip met de kop in de wind. Het schip is dus altijd klaar om weg te varen. Gooi de tros los, laat het schip 'vallen' en vaar weg. Een instructiefilm vind je op www.marboei.frl/zo-werkt-de-marboei. De boeien kunnen een trekkracht van 6 ton aan, dat betekent dat zelfs een groot binnenvaartschip met windkracht 12 achter de boei blijft liggen. Voor wie wil, kan een MarBoei ook een poëtische ankerplaats zijn. Op www.marboei.frl vind je alle gedichten die gekoppeld zijn aan een groep MarBoeien. Dit project is in samenwerking met tijdschrift *de Moanne* tot stand gekomen.

Een actueel overzicht van de MarBoeien? Kijk eens op www.marboei.frl

Koop een wimpel

Het beheer en onderhoud van de Marrekriteligplaatsen kost erg veel geld. Een groot deel wordt betaald door onze deelnemers (de Friese gemeenten en de Provincie Fryslân). Een ander belangrijk deel dragen de watersporters bij door het kopen van een Marrekritewimpel en/of door donateur te worden.

'De Vrienden van De Marrekrite' waren jaren geleden de initiatie nemers van de wimpelactie. De eerste wimpel werd in 1987 verkocht om zo voor Marrekrite extra financiële middelen te genereren. Jouw bijdrage zetten wij direct in voor het onderhoud van de ligplaatsen. Jaarlijks maken wij via de website en social media bekend hoeveel de wimpelactie heeft opgebracht en waar we het aan besteden.



De wimpel is te koop bij verschillende verkooppunten in Fryslân en te bestellen via www.marrekrite.frl. Hier vind je ook een lijst met verkooppunten. Donateur worden kan ook via de website.

Grote schepen

Marrekrite heeft het aantal ligplaatsen voor grote schepen de laatste jaren op een eenvoudige manier uitgebreid. Dat hebben we gedaan door in het verlengde van de steigers, op 10 meter afstand, een grote meerpaal in het water te zetten. Hierdoor hebben grote schepen minder steigermeters nodig en krijgen anderen meer ruimte. Een groot schip ligt vast aan de meerpaal en gebruikt slechts een klein gedeelte van de steiger. Op deze manier creëren we meer ligplaatsen voor een kleine prijs.

Een overzicht van alle locaties met de meerpalen voor grote schepen is te vinden op de kaart op onze website.



Fietsen en Wandelen

Sinds jaar en dag staan wij bekend om onze basisvoorzieningen op en om het water. Maar ook op land zijn wij heel actief. We beheren en onderhouden de bordjes van het fietsknooppuntnetwerk en wandelknooppuntnetwerk in de provincie Fryslân maar ook van de LF-Icoonroutes, lange afstandsfietsroutes. Het onderhoud aan fiets- en wandelpaden zelf blijft het werk van provincie, gemeenten of grondeigenaar. Vaak kunt u vanaf onze ligplaatsen eenvoudig op de netwerken komen

Fryslân is al driemaal bekroond tot beste fietsregio van Nederland op basis van de Kwaliteitsmonitor Fietsregio's van de Stichting Landelijk Fietsplatform. Zowel in 2015, 2017 en 2019 kreeg Fryslân de volle 5 sterren. Wij zetten ons met veel energie en enthousiasme in om deze positie te behouden. Het gehele fietsnetwerk is in 2018 vernieuwd. Het wandelnetwerk is sinds 2019 provinciedekkend.

Is er een bordje weg of kapot, dan herstellen we dat zo snel mogelijk. Een schade melden over knooppunt-bordjes of LF-bordjes kan eenvoudig via onze site: www.marrekrite.frl/schade-melden.

Groenbeheer

Recreatieschap Marrekrite heeft voor het groenonderhoud een eigen team medewerkers. Met twee schepen gaan zij bij onze aanlegplaatsen langs om tijdens het seizoen het maai- en snoeiwerk uit te voeren. In de wintermaanden doen wij het grotere snoeiwerk.

Marrekrite is zich erg bewust van zijn verantwoordelijkheid met betrekking tot de natuur. Om de biodiversiteit te bevorderen, hebben we de afgelopen jaren een andere koers ingeslagen. Zo worden er, op plaatsen waar het kan, bloemenmengsels toegepast en op andere wordt er voor gekozen om sommige stukken minder of soms zelfs helemaal niet meer te maaien. Zo ontstaat er op een natuurlijke manier meer variatie en hopen we een bijdrage te leveren aan onze mooie Friese flora en fauna.

Marrekrite is er in Fryslân voor...

- het beheer en onderhoud van vrije aanlegplaatsen midden in de natuur
- ontwikkeling van nieuwe aanlegvoorzieningen
- uniforme brug- en sluisbediening
- baggerprojecten - bereikbaar houden van aanlegplaatsen
- groenbeheer en maaiwerk
- inzameling van recreatieafval
- ontwikkeling, beheer en onderhoud van routenetwerken op het land
- ontwikkeling, beheer en onderhoud van toeristische overstappunten

Toeristische overstappunt

Marrekrite plaatst toeristische overstappunten (TOP's) door de hele provincie. Bij een TOP kunt u uw auto, fiets parkeren of soms de boot aanleggen, om heerlijk te gaan fietsen, wandelen in een landelijke omgeving. Het is een startpunt om de omgeving te ontdekken. Het toeristisch overstappunt is altijd nabij het fiets- en/of wandelnetwerk, ook is er horeca vlakbij.

Een toeristisch overstappunt in Friesland herkent u aan de informatiezuil. Naast een grote kaart met de fiets- en wandelnetwerken, vindt u er informatie over themaroutes en bezienswaardigheden in de omgeving.

Net als de MarBoeien hebben ook de TOP's eigen gedichten.

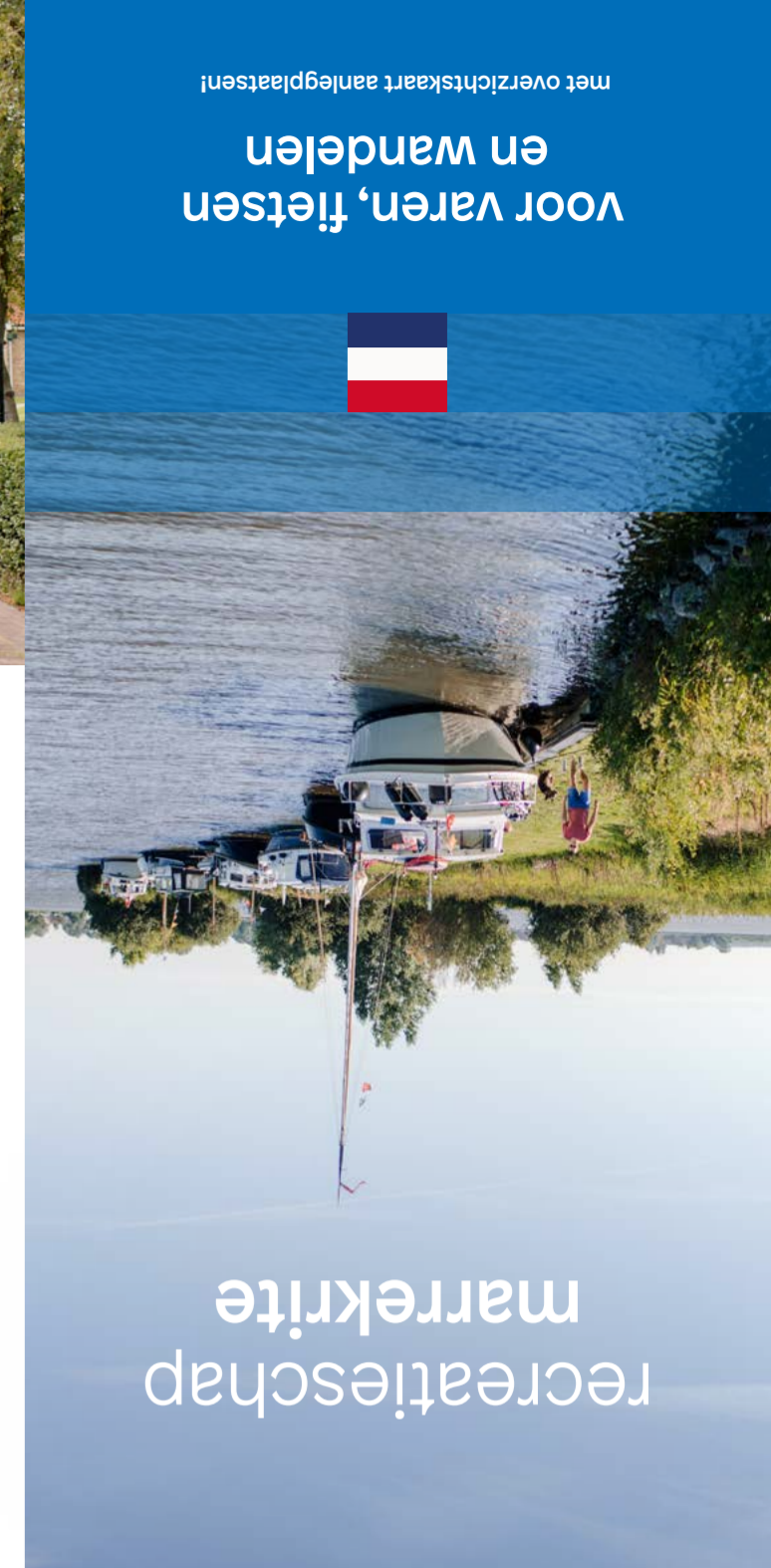

met overzichtkaart aanlegplaatsen!

voor varen, fietsen en wandelen



recreatieschap marrekrite



marrekrite
fietsen



marrekrite
varen



marrekrite
wandelen

Lytse Súdein 12
8624 TT Uitwellingerga

(0515) 745 600
www.marrekrite.frl
info@marrekrite.frl

KvK 51367033
IBAN NL16 RABO 0335 4720 36



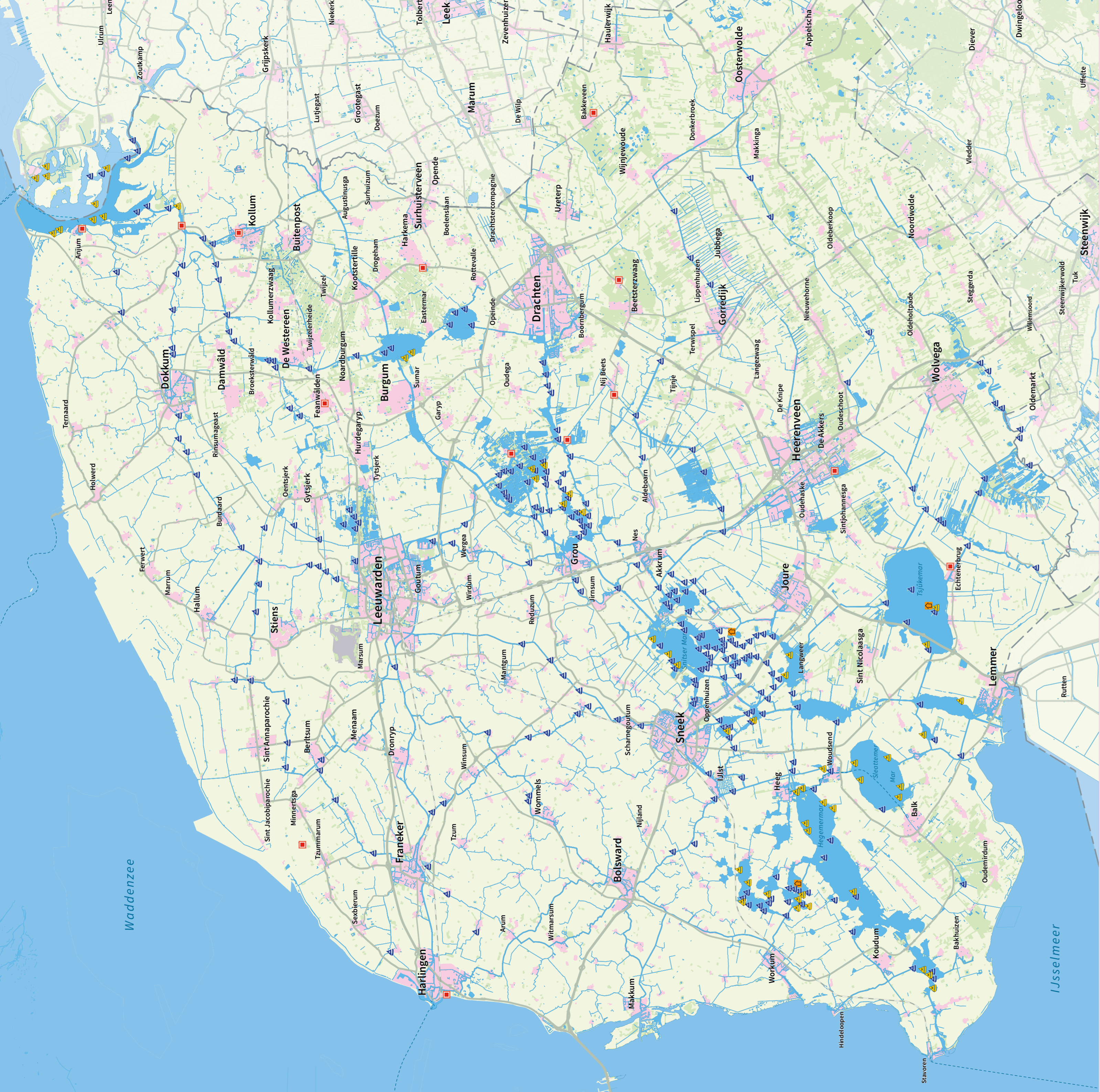

Legenda

▲ Ligplaatslocatie

▲ MarBoei

🗑️ Vuilwaterstation it Húske

🏠 Toeristisch overstappunt

Schaal

1000 m

Deze kaart is met de grootste zorg samengesteld. We werken continu aan het verbeteren van onze kaartvoorzieningen. Er kunnen geen rechten aan deze kaart ontleend worden.

Schade melden?

Zie je onderweg schade aan een ligplaats, of aan de borden van het fiets- of wandelnetwerk? Laat het ons weten via www.marrekrte.frl/schade-melden.

Afmeerregels

Onze aanlegplaatsen liggen midden in de Friese natuur. Rust en ruimte zijn belangrijke redenen om Marrekrte-aanlegplaatsen op te zoeken. Om een verblijf op deze bijzondere aanlegplaatsen voor



Aanleggen langer dan drie dagen op dezelfde plaats is niet toegestaan.



Probeer bij het afmeren zoveel mogelijk aan te schuiven.



Voorkom geluidsverlast van radio's, aggregaten e.d.



Maak gebruik van de vuilcontainers. Niet gebruiken voor chemisch afval en grofvuil.



Open vuren zijn niet toegestaan t.w.v. rookverlast, wegsplatterende vonken en gevaar voor bos- en veenbranden.



Vaartuigen niet lange tijd onbemand achterlaten. Dat is alleen toegestaan in een jachthaven of langs speciaal aangegeven oevers.



Ruim uitwerpselen van honden en mensen op.



Honden aan de lijn.



Respecteer de (land) eigendommen van boeren.



Aanlegplaatsen graag netjes achterlaten.



Het kappen en snoeien van bomen en struiken is niet toegestaan.



Meer noot af in het niet.



Gebruik de barbecue niet op steigers en damwandden.



Kamperen mag bij een beperkt aantal ligplaatsen. Zie Marrekrtebord bij de aanlegsteiger.



Vaar niet te snel. Hekgolven zijn erg hinderlijk voor afgemeerde boten en de oevers liden hieronder.

Belangrijke telefoonnummers

Recreatieschap Marrekrte 0515-745 600

Alarminummer 1-1-2

Politie Fryslân 0900-8844

Toezichthouder Water Noord-Nederland 0900-8844

Milieu alarmnummer 058-212 24 22

Provincie Fryslân (algemeen) 058-292 59 25

Wetterskip Fryslân 058-292 22 22

Zwemwatertelefoon 058-292 56 50

Meer info?

Mooie vaar-, fiets- en wandelroutes in de omgeving of meer informatie over Fryslân vind je op www.friesland.nl.